



MADRID 3 Y 4 DE OCTUBRE

Ecommerce

2026

Boutique

*Feria Pop-Up
y desfile*

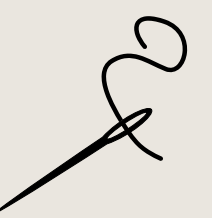



Contenido

Datos básicos .03

Por qué exponer .04

Información general .07

Tarifas .11

PUNTO DE ENCUENTRO

Ecommerce Boutique

Ecommerce Boutique nace como un espacio exclusivo y dinámico diseñado para tiendas online que operan en los **sectores belleza, moda y bienestar**. En un entorno cada vez más digitalizado, esta feria ofrece a las marcas una plataforma física para conectar con su audiencia de modo tangible y cercano.

A través de este evento los expositores pueden **mostrar físicamente** a sus clientes los productos que venden online, eliminando barreras y fomentando su confianza mediante el contacto directo.

Ecommerce Boutique no es solo un punto de venta, sino una **experiencia de marca** donde el talento digital se materializa en el exclusivo Hotel Claridge de Madrid.

Lugar

Hotel Claridge
Plaza de Conde de Casal, 6
28007 MADRID



Fechas y horario de exposición

- Sábado 3 de Octubre, de 10:00h a 20:00h
- Domingo 4 de Octubre, de 10:00h a 19:00h
- Entrada libre

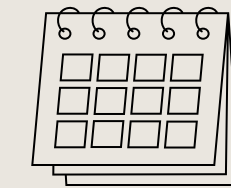

Número de expositores

14



Visitantes

- Tipología: Público General
- Número (estimado): 700



UNA FERIA EXCLUSIVA

Por qué exponer en Ecommerce Boutique

- Podrás tener un **acercamiento a tus clientes** habituales fomentando la relación personal y la fidelización
- Te darás a conocer ante **nuevos clientes** al generar sinergias con otros expositores
- Reforzarás tu **prestigio de marca** a través de la exposición de producto en un entorno privilegiado
- Recuperarás fácilmente la inversión mediante la **venta de tus productos**
- Realizarás **networking** con tiendas online del mismo sector y productos complementarios al tuyo

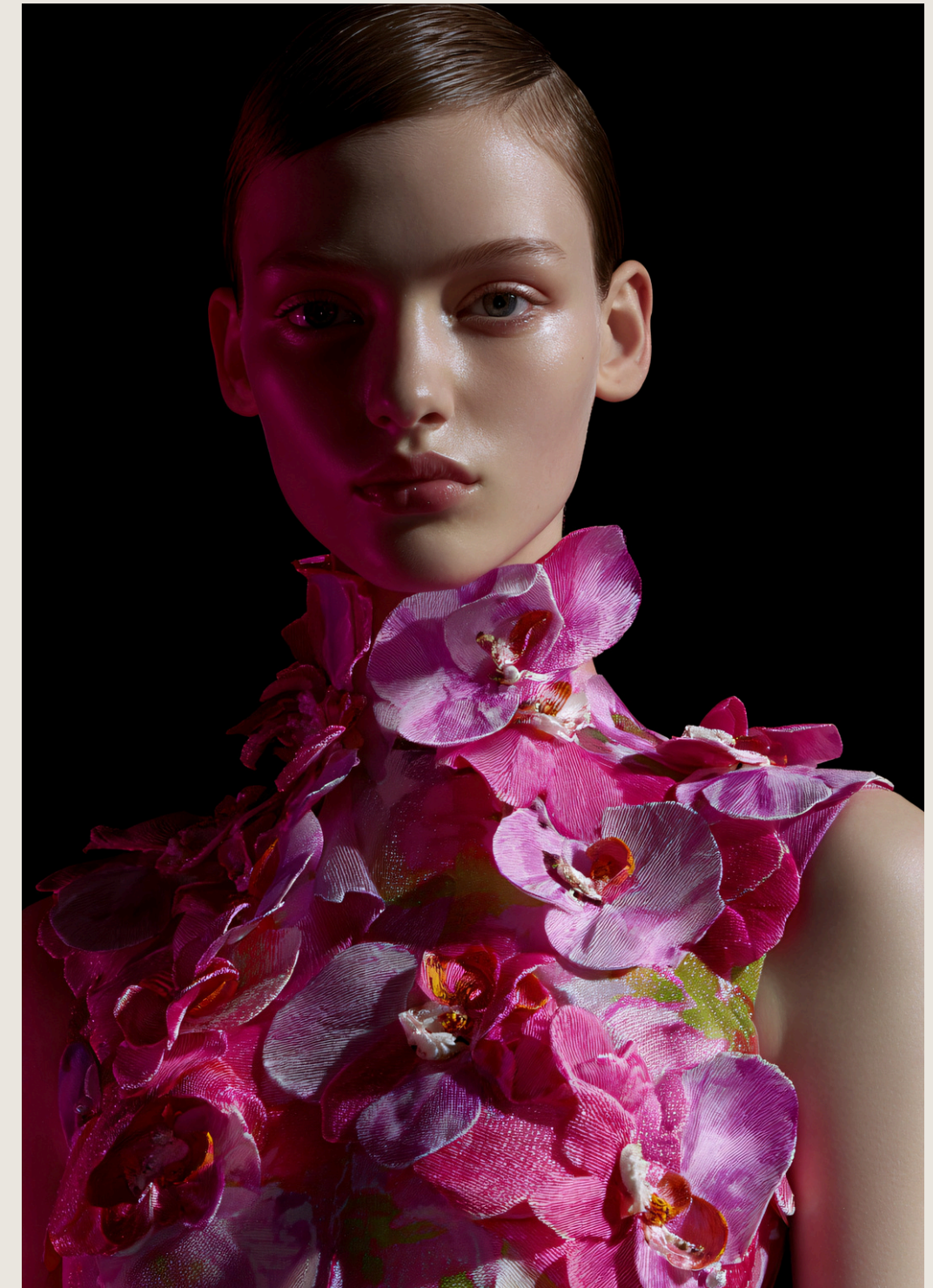



HOTEL CLARIDGE



El Hotel Claridge en Madrid es un espacio versátil y elegante que combina una ubicación estratégica, instalaciones modernas y un servicio profesional que hacen de cada evento un acontecimiento memorable.

Los salones se encuentran a nivel de calle con acceso independiente lo que facilita la entrada y mejora la afluencia.

Dispone de excelentes conexiones por metro, coche y autobús y cuenta con servicios premium tanto para visitantes como para expositores.

[CONOCER MÁS](#)



Superficie expositiva

El evento se desarrollará en el Salón Claridge del Hotel, un espacio de 170 m² diáfano y con 7 metros de altura.

El stand

Cada expositor dispondrá del siguiente espacio para la exposición de sus productos y atención al público.

- **Stand.** 2,8 m x 1,5 m
- **Stand reducido.** 1,4 m x 1,5 m

El expositor puede decorar, distribuir y organizar libremente el uso de este espacio. La organización pone a disposición de los expositores una o dos mesas sin vestir de 1,4 m x 0,6 m para su utilización.

Mantenimiento

El expositor es responsable del buen mantenimiento de su espacio. No está permitido realizar actuaciones que alteren o dañen la estructura del salón, como clavar, pegar, taladrar o atornillar elementos al suelo o a las paredes. La organización se encarga de la limpieza de las zonas comunes, pero es obligación del expositor mantener su stand limpio y en perfecto estado durante el certamen.

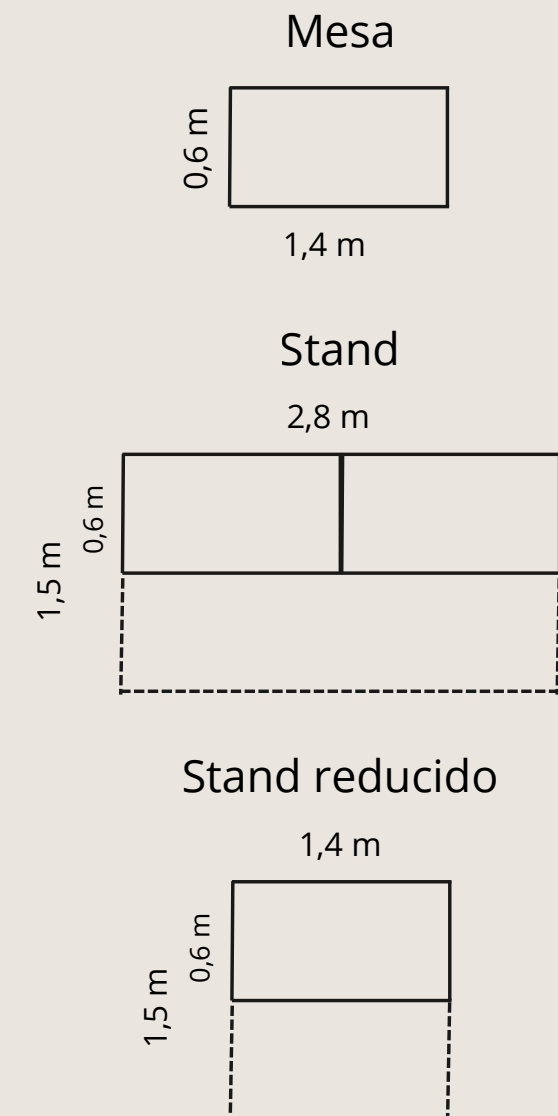

Desfile de modelos

El sábado a las 18:00 h tendrá lugar un evento muy especial en el Salón Retiro, ubicado junto al Salón Claridge: un desfile de modelos con capacidad para 100 espectadores. Podrán inscribirse en él las marcas expositoras que deseen exhibir sus mejores prendas y complementos. (Mínimo 6 participantes)

Qué obtienes por participar

- Dos entradas VIP en primera fila
- Cinco pases de tus artículos seleccionados
- Un reportaje fotográfico profesional

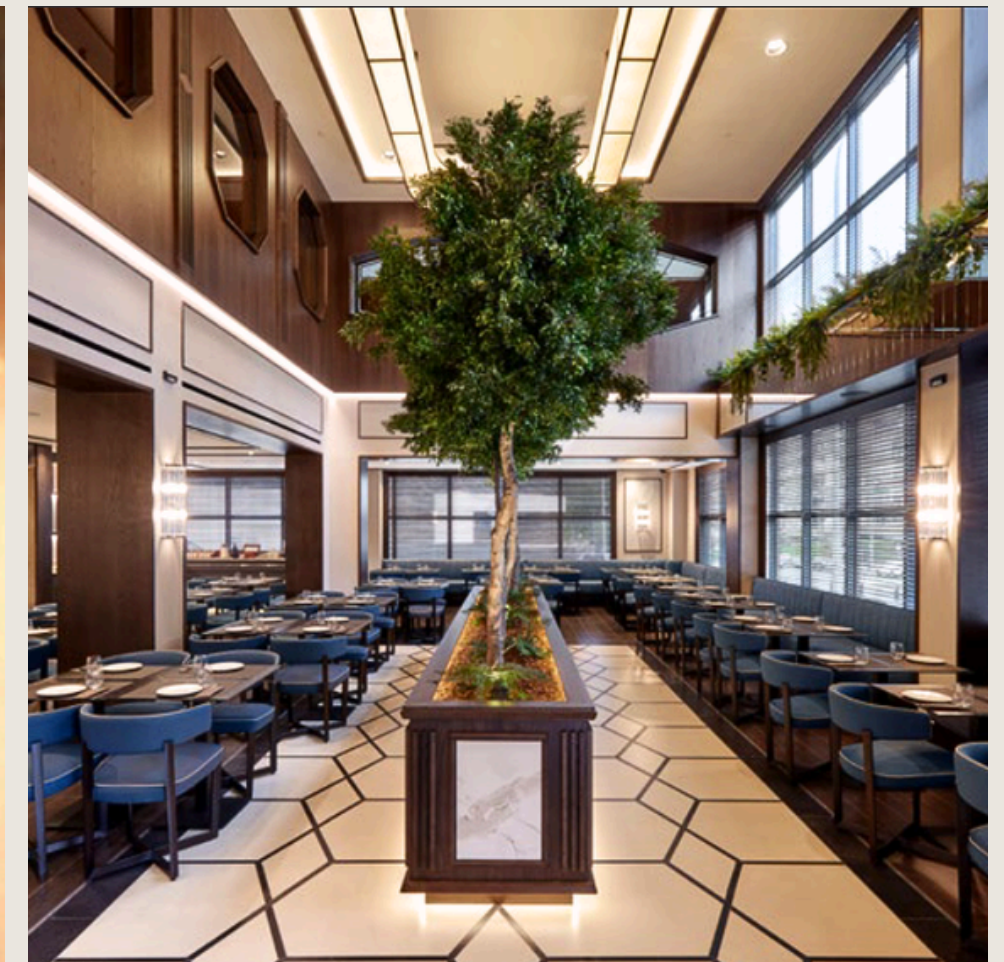

Cómo ser expositor

Para participar como expositor en la feria Ecommerce Boutique, debes seguir los siguientes pasos:

- **Solicitud de inscripción.** En primer lugar, debes cumplimentar el formulario o contrato de participación a través de este link situado en la web de Asocommerce.
- **Reserva de espacio.** Una vez confirmada la admisión por la dirección del certamen, se deberá realizar el pago del 50% de la tarifa contratada en concepto de reserva. No se formalizará ninguna reserva hasta que este abono sea efectivo.
- **Aceptación de normas.** La firma del contrato implica la aceptación total de los reglamentos generales de la organización y de las condiciones específicas del evento.

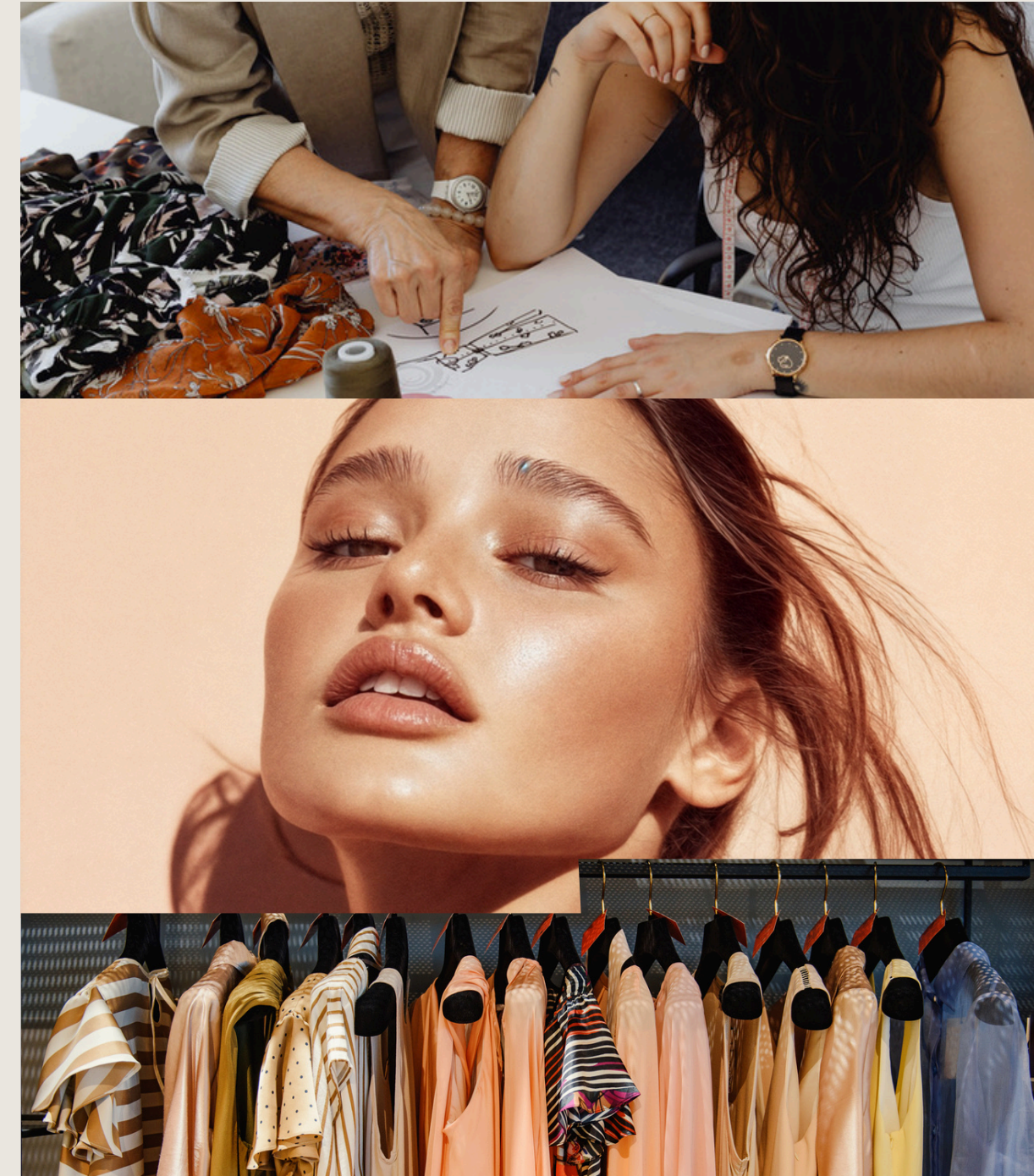

Información general

La feria se celebrará en Madrid los días **3 y 4 de octubre de 2026** en los horarios de atención al público indicados en la página 3.

Los expositores podrán realizar labores de **decoración y montaje** el viernes 2 a partir de las 18:00h. El acceso para montadores y expositores se realiza por el lateral del hotel, calle de Carlos y Guillermo Fernández Shaw.

Es obligatorio que los stands permanezcan **abiertos y debidamente atendidos** por personal cualificado durante el horario de apertura al público. Los expositores tendrán acceso al recinto una hora antes de la apertura para la preparación de sus espacios.

El hotel Claridge podrá **repcionar y guardar mercancía** durante los días anteriores al evento previa comunicación y acuerdo con el expositor.



Adjudicación del espacio

La asignación de las ubicaciones es competencia exclusiva de la Dirección del Certamen.

Prioridad

La organización ofrecerá la elección del espacio a los expositores por estricto orden de recepción del formulario de inscripción y el pago del 50% de la cuota de participación. Para ello, facilitará un mapa orientativo sobre la ubicación de cada stand.

Modificaciones

La organización se reserva el derecho de modificar la distribución de los stands por motivos técnicos o justificados para el buen desarrollo de la feria.

Política de cancelación

La renuncia a la participación debe comunicarse por escrito a la organización.

- **Penalizaciones.** La cancelación de la participación conlleva la pérdida de la cantidad entregada en concepto de reserva.
- **Cancelación de última hora.** Si la renuncia se comunica dentro de los 30 días anteriores a la inauguración, la organización podrá exigir el pago íntegro del espacio contratado.

Tarifas

Las tarifas establecidas son las siguientes:

- **Stand completo:** 375 euros + iva.
- **Stand reducido:** 200 euros + iva.
- **Participación en el desfile**
 - Con modelo propia: 125 euros + iva
 - Con modelo profesional: 195 euros + iva

El pago del 100% de la tarifa contratada debe estar liquidado antes del comienzo del montaje. El incumplimiento de los plazos de pago puede suponer la pérdida del derecho de reserva del espacio.



Plano del salón

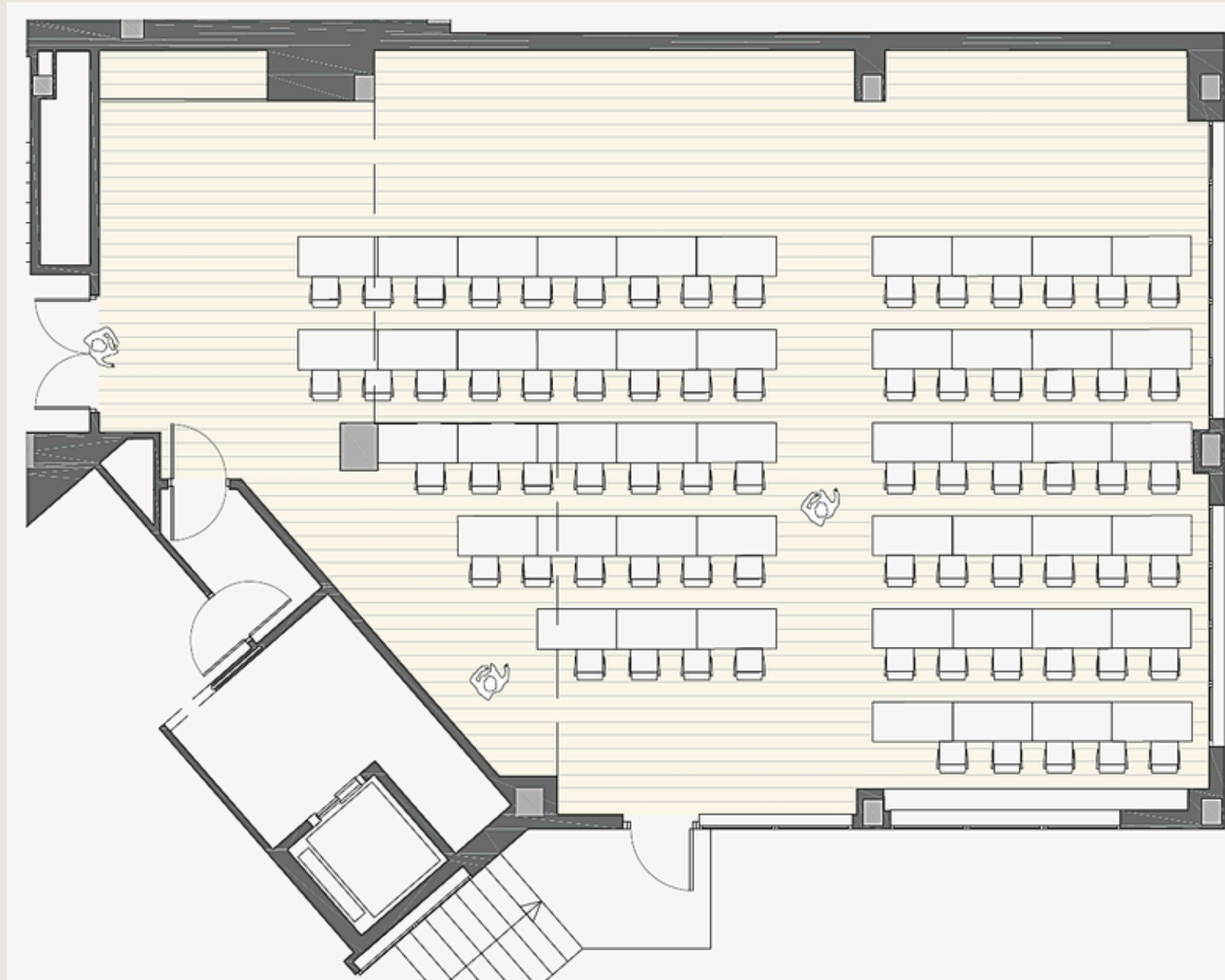

Acceso al hotel

El hotel se encuentra en la Plaza Conde de Casal, junto a la M30 y el parque del Retiro. Estos son los accesos:

- **Por metro.** Estación Conde de Casal, línea 6.
- **Por autobús.** Líneas 14, 32, 56, 63 y 156.
- **Por tren,** se encuentra a tan solo 15 minutos andando desde la estación de Atocha.



Información de contacto

Inscripciones

Link

Información

ASOCOMMERCE

Asociación Nacional de Comercio Electrónico

 www.asocommerce.com

 aso@asocommerce.com

 +34 976 36 42 66





ECOMMERCE
Boutique

GRACIAS

A vertical dashed white line extending downwards from the bottom center of the word 'GRACIAS'.